

FACHADA

esc 1:200

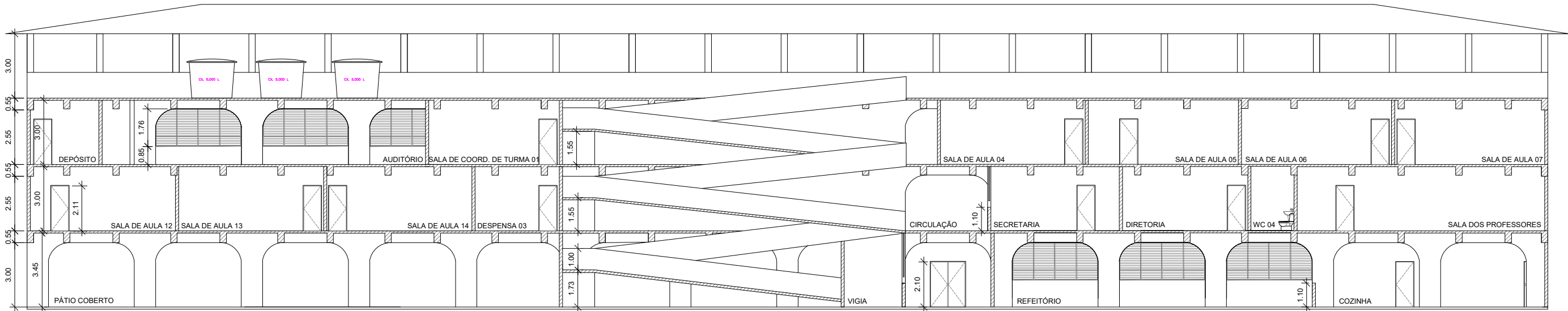

CORTE A-A

esc 1:200

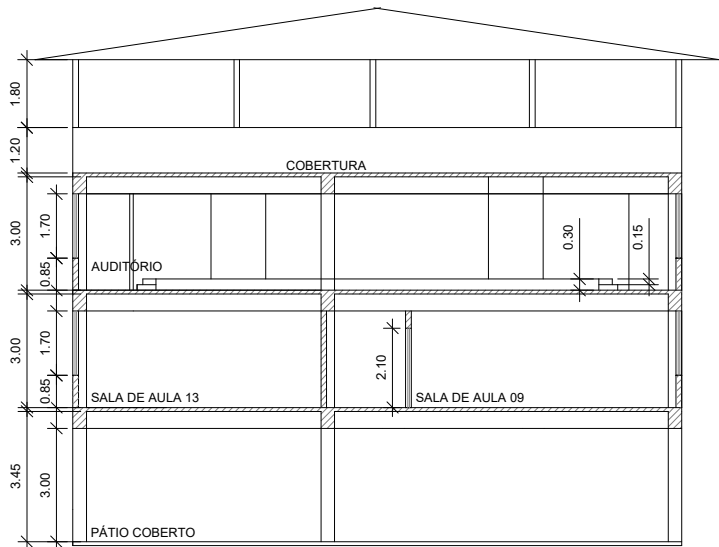

CORTE B-B

esc 1:200

QUADRO DE ESQUADRIAS						
TIPO DE ESQUADRIA	CÓDIGO	LARGURA (m)	ALTURA (m)	PEITORIL (m)	QTE	MATERIAL
PORTA	P1	0,80	2,10	-	6	ALUMÍNIO
	P2	0,80	2,10	-	11	MADEIRA
	P3	0,90	2,10	-	35	MADEIRA
	P4	1,60	2,10	-	2	MADEIRA
	P5	2,43	2,10	-	2	FERRO
	P6	4,00	2,10	-	1	FERRO
	P7	8,00	2,10	-	1	FERRO
JANELA	J1	5,00	1,76	0,85	67	ALUMÍNIO
	J2	0,60	0,60	1,80	4	ALUMÍNIO

REVESTIMENTOS		
PISO	1	GRANITINA
	2	CERÂMICO
	3	MONOLÍTICO POLIDO
	4	INTERTRAVADO
PAREDE	△	PINTURA
	△	CERÂMICA ATÉ O TETO
TETO	①	PINTURA

LEGENDA	
	DEMOLIR
	CONSERVAR
	CONSTRUIR - ALVENARIA

QUADRO DE ÁREAS	
TÉRREO	1.155,88m²
1º PAVIMENTO	1.155,88m²
2º PAVIMENTO	1.155,88m²
COBERTURA	1.155,88m²
ÁREA TOTAL	4.623,52m²

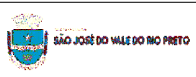

SECRETÁRIA DE PLANEJAMENTO E GESTÃO

Desenho:

PROJETO BÁSICO CORTE AA E BB, FACHADA DA ESCOLA DE CAMBOATÁ – CIEP

Endereço:

ESTRADA SILVEIRA DA MOTTA – COMBOATÁ – São José do Vale do Rio Preto

Data:

OCTUBRO de 2023

Escala:

INDICADA

Unidade:

METROS (m)

Prancha:

04/09